

Juraleitung

**Ltg.-Abschnitt B-Nord Sittling – Ludersheim_West
(LH-08-B171)**

Planfeststellungsunterlage

**Unterlage 10.2
Wasserrahmenrichtlinie (WRRL)
Anlage 2**

Antragsteller:



TenneT TSO GmbH
Bernecker Straße 70
95448 Bayreuth

Bearbeitung:



G.E.O.S Ingenieurgesellschaft mbH
Schwarze Kiefern 2
09633 Halsbrücke

Aufgestellt:	TenneT TSO GmbH	Bayreuth, den
	i.V. gez.: Julia Gotzler i.V. gez.: Andreas Junginger	27.11.2024
Bearbeitung	G.E.O.S Ingenieurbüro mbH i.A. gez.: Martin Pohl	
Anlagen zum Dokument		
Änderungs- historie:	Änderung:	Änderungsdatum:

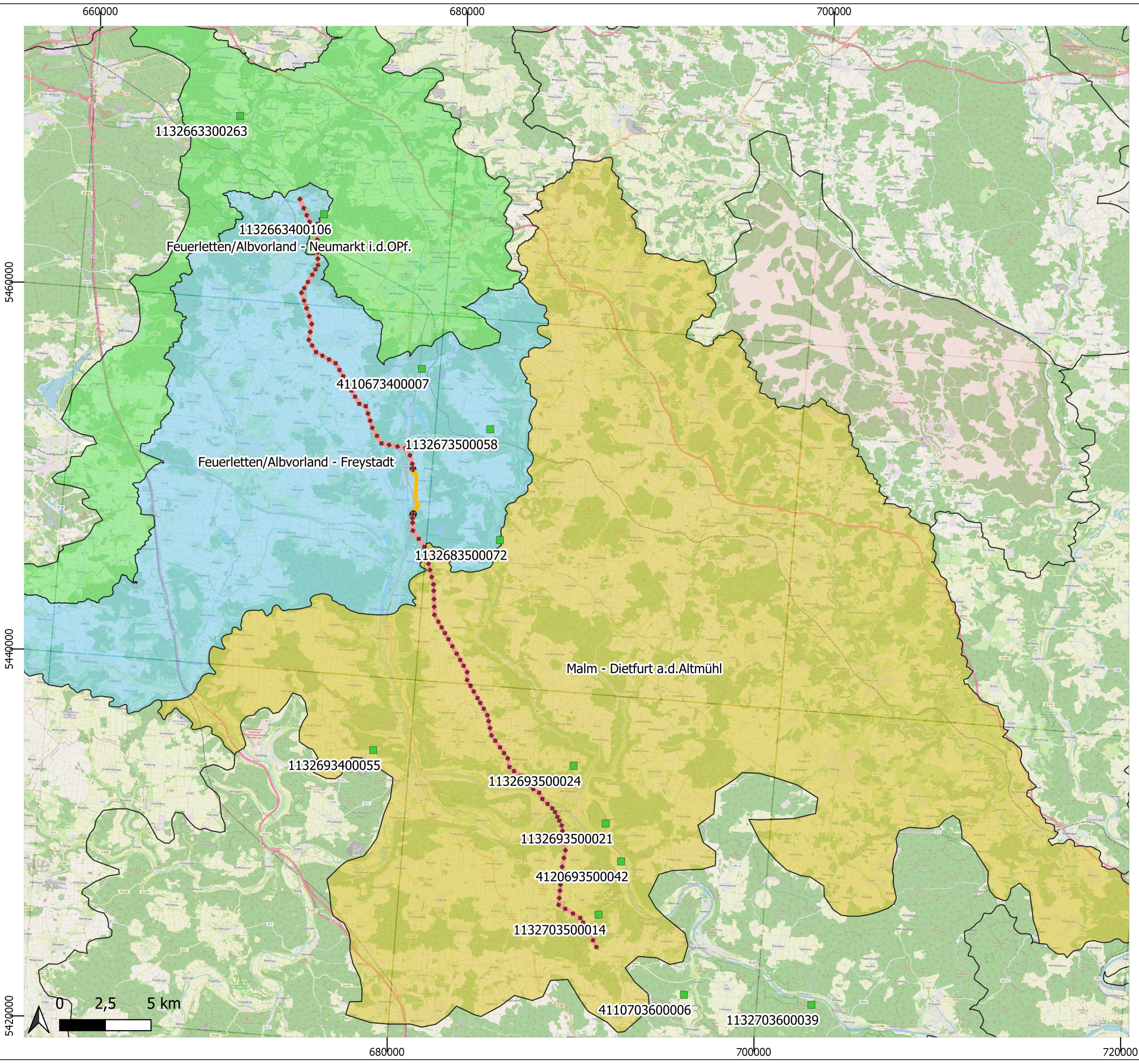

Legende

- GWM
- Neubau_380kV_Mast_Symbol
- Leitungsachse
- GWK
 - DEGB_DEBY_1_G061
 - DEGB_DEBY_1_G065
 - DEGB_DEBY_2_G004

Auftragnehmer:  INGENIEUR-GESELLSCHAFT MBH		Auftraggeber: 	
Projekt: WRRL-Fachbeitrag Juraleitung Teilabschnitt B-Nord		bearbeitet: Vierling	gezeichnet: Vierling
Inhalt: Übersichtskarte der Grundwasserkörper mit Grundwassermessstellen		geprüft: Pohl	Anlage 2
Maßstab: 1:200.000	Stand: 12/2023	30230086	