

Eisvogel (*Alcedo atthis*)

Beeinträchtigung der Erhaltungsziele durch das geprüfte Vorhaben:

Baubedingte Beunruhigung von störempfindlichen Tierarten

Minderungsmaßnahmen:

M3mm Vermeidung von Betroffenheiten durch den Seilzug

Einstufung der Beeinträchtigungen der Erhaltungsziele

NICHT ERHEBLICH

FFH-Verträglichkeitsuntersuchung zum Natura-2000-Gebiet "DE-6734-371 Binnendünen und Albrauf bei Neumarkt"

Für Schutzzweck und Erhaltungsziele maßgebliche Bestandteile des FFH-Gebiets

Lebensraumtypen (LRT) nach Anhang I der FFH-Richtlinie

2330, Dünen mit offenen Grasflächen

3260, Flüsse der planaren bis montanen Stufe mit Vegetation

6120, Trockene, kalkreiche Sandrasen

91E0*, Weichholzaeuwälder mit Erle, Esche und Weide

Charakteristische Tierarten für Lebensraumtypen (LRT) nach Anhang I der FFH-Richtlinie

Ev Nachweis des Eisvogels (*Alcedo atthis*)

Sonstige wichtige gebietsbezogene Informationen

FFH-Gebiet DE 6734-371 Binnendünen und Albrauf bei Neumarkt

Technische Planung

Planung B171 (380-kV TenneT, Neubau)

Trassenachse (Freileitung)

Trassenachse (Erdkabel mit Kilometrierung)

Kabelübergangsanlage

Objektschutzstreifen

Grünstreifen

Baumfallkurve

Maststandorte

Rückbau B52 (220-kV TenneT Bestand)

Ludersheim - Altheim (LH-08-B52)

Trassenachse Rückbau

Mast mit Mastnummer (schwarz)

Flächeninanspruchnahme Rückbau

Bestand 110 kV-Leitungen

(Neubesellungen nach Abschluss der Bautätigkeiten und Provisorienmaßnahmen)

Trassenachse mit Leitungsbezeichnung

O24 - Bayernwerk Netz GmbH

O25 - Bayernwerk Netz GmbH

(Gemeinschaftsleitung BL404 DB Energie)

BL400 / BL405 - DB Energie

Mast mit Mastnummer (schwarz, M.)

Permanente und temporäre Flächeninanspruchnahme

Flächeninanspruchnahme permanent (Schutzstreifen, Zuwegung, KÜA)

Flächeninanspruchnahme temporär (Umrandung Arbeitsfläche, Ankerfläche, Provisorium, Seilzugfläche, Wasserhaltung, Zuwegung, Gerüst, Baueinsatzkabel)

Waldüberspannung

Beeinträchtigung der Erhaltungsziele und Maßnahmen zur Schadensbegrenzung

Beschreibung der Beeinträchtigungen und der Minderungsmaßnahmen (Erläuterungen siehe Text)

Lebensraumtyp (Anhang I) / Tierart (Anhang II)

Beeinträchtigung der Erhaltungsziele durch das geprüfte Vorhaben

Minderungsmaßnahmen

Maßnahmen-Nr. (fortlaufende Nummerierung s. Text)

Einstufung der Erheblichkeit

ERHEBLICH

NICHT ERHEBLICH

Verbleibende Beeinträchtigungen der Erhaltungsziele

ERHEBLICH

NICHT ERHEBLICH

Wirkräume

Wirkraum 300 m

Wirkraum 1.000 m

Sonstige Informationen

Landkreisgrenzen

Datengrundlagen

Siehe Unterlage 8.5.1. Kapitel 5.1.1

Hinweis:

Die in der Legende dargestellten Themen sind nicht immer alle im Kartenausschnitt sichtbar.

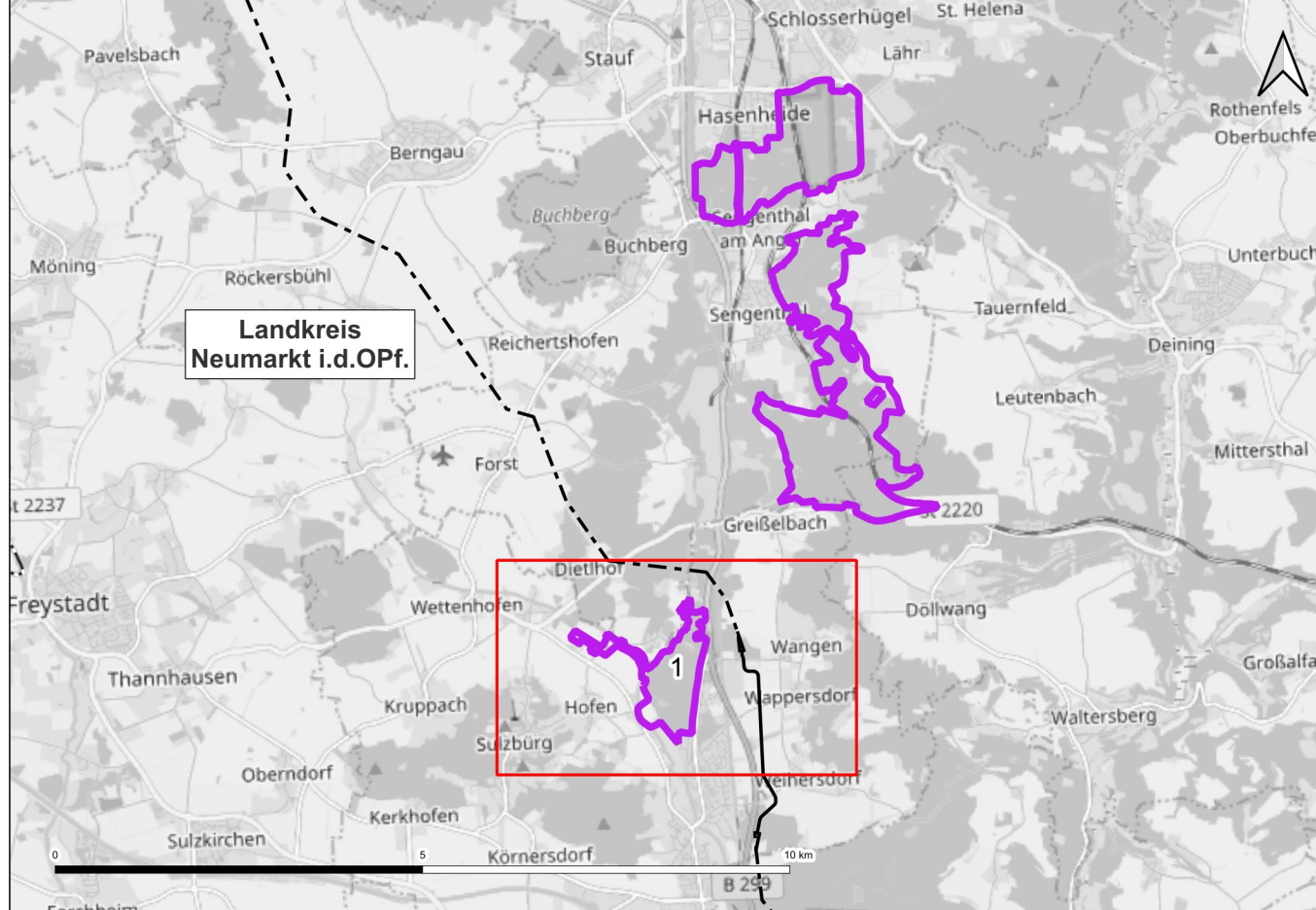

Unterlage zum Planfeststellungsverfahren

Vorhabenträger: TenneT TSO GmbH

Bernecker Straße 70
D-95448 Bayreuth

Ersteller:

bearbeitet: Ruf 30.06.2025

gezeichnet: Verchau-Makala 30.06.2025

geprüft: Kretschmer 30.06.2025

Vorhaben:

Raitersaich – Ludersheim – Sittling – Altheim 380-kV-Ersatzneubauprojekt
LtG -Abschnitt B-Nord Stilling – Ludersheim_West (LH-08-B171)
einschließlich Rückbau der Bestandsleitung
BBPlG Vorhaben Nr. 41
Abschnitt B-Nord

Unterlage:

Natura2000-Verträglichkeitsuntersuchung
Detailpläne Natura2000-Gebiet DE 6734-371 "Binnendünen und Albrauf bei Neumarkt"

Unterlage: 8.5.3 / Blatt 1

Maßstab: 1 : 5.000

Blattgröße: 1369x994

Aufgestellt, Bayreuth, den 27.11.2024

gez. i.V. Andreas Junginger

gez. i.V. Julia Gotzler