

Profilplan:  
Maßstab 1:1000

Längsprofil LH-08-B171 System 1 - Phase 1.1

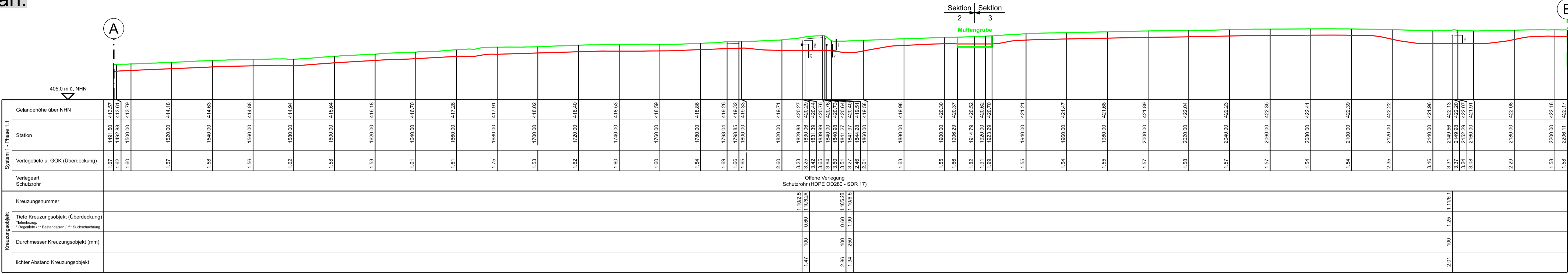

Längsprofil LH-08-B171 System 4 - Phase 4.3

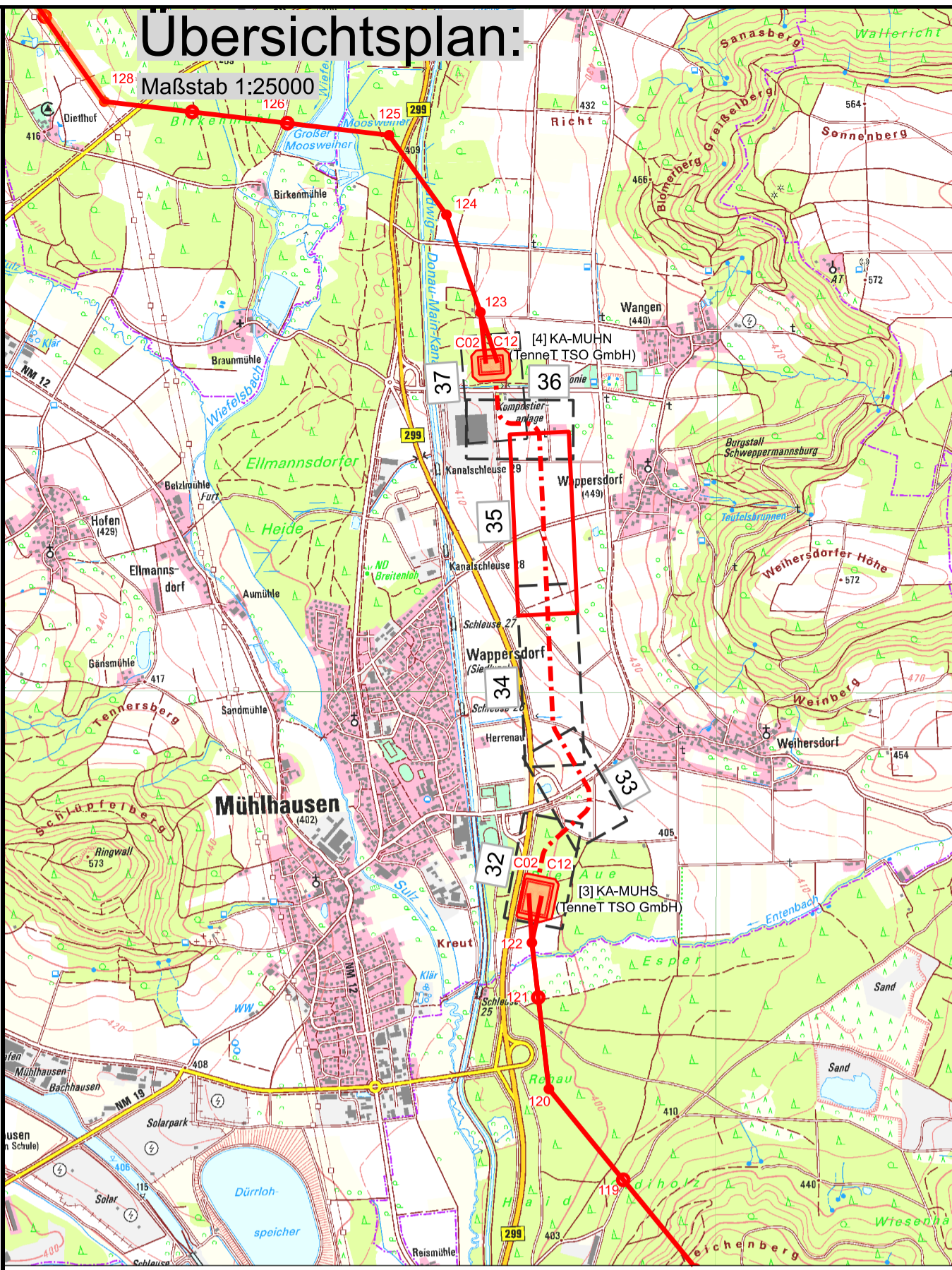
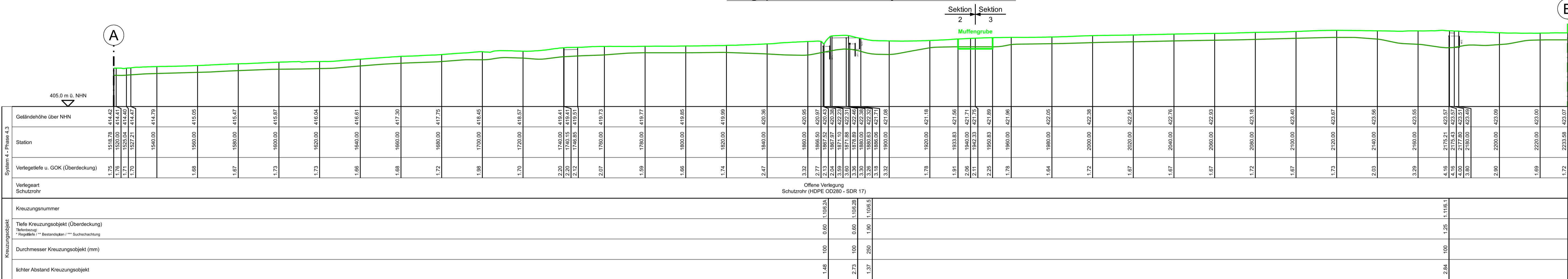

Quellvermerk: Auszug aus den Geobasisdaten des Amtes für Digitalisierung, Breitband und Vermessung © 2021/2022

DIE IM PLANWERK DARGESTELLTEN INFRASTRUKTUROBJEKTE DIENEN AUSSCHLIESSLICH ZU PLANUNGSZWECKEN UND ERSETZEN KEINE SCHACHTGENEHMIGUNG!

Lageplan:  
Maßstab 1:1000

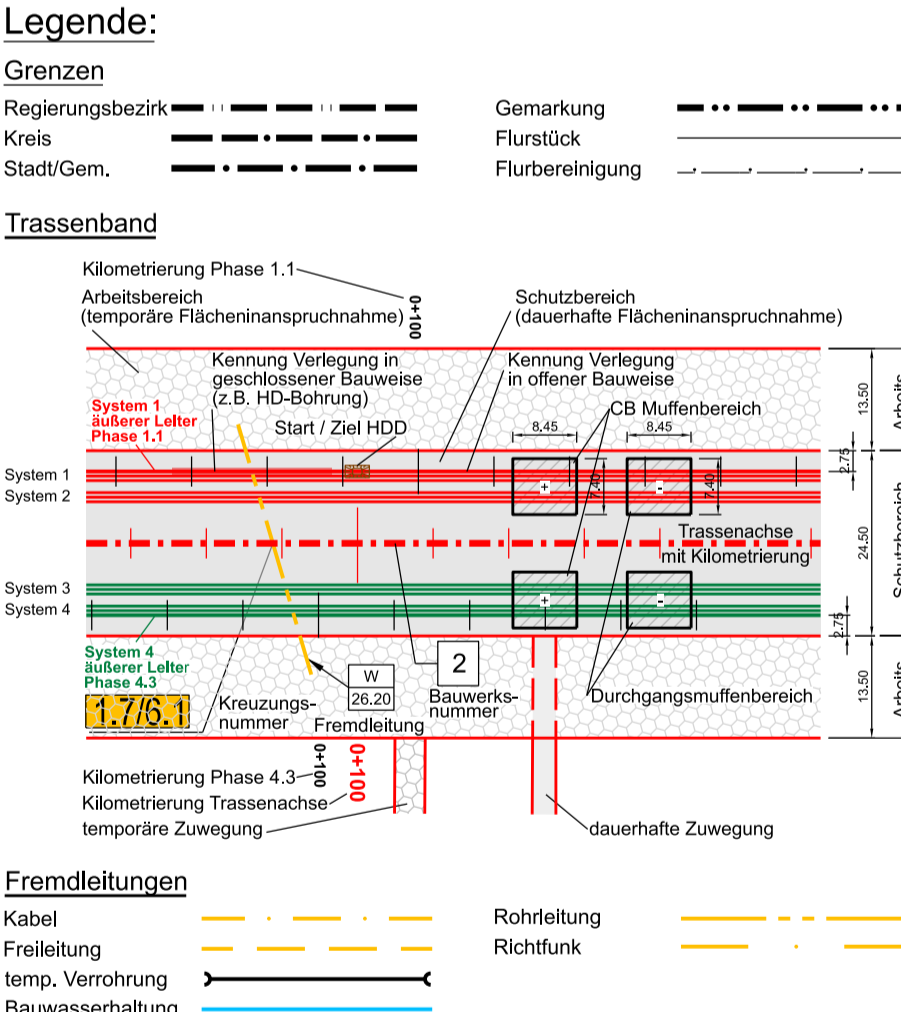
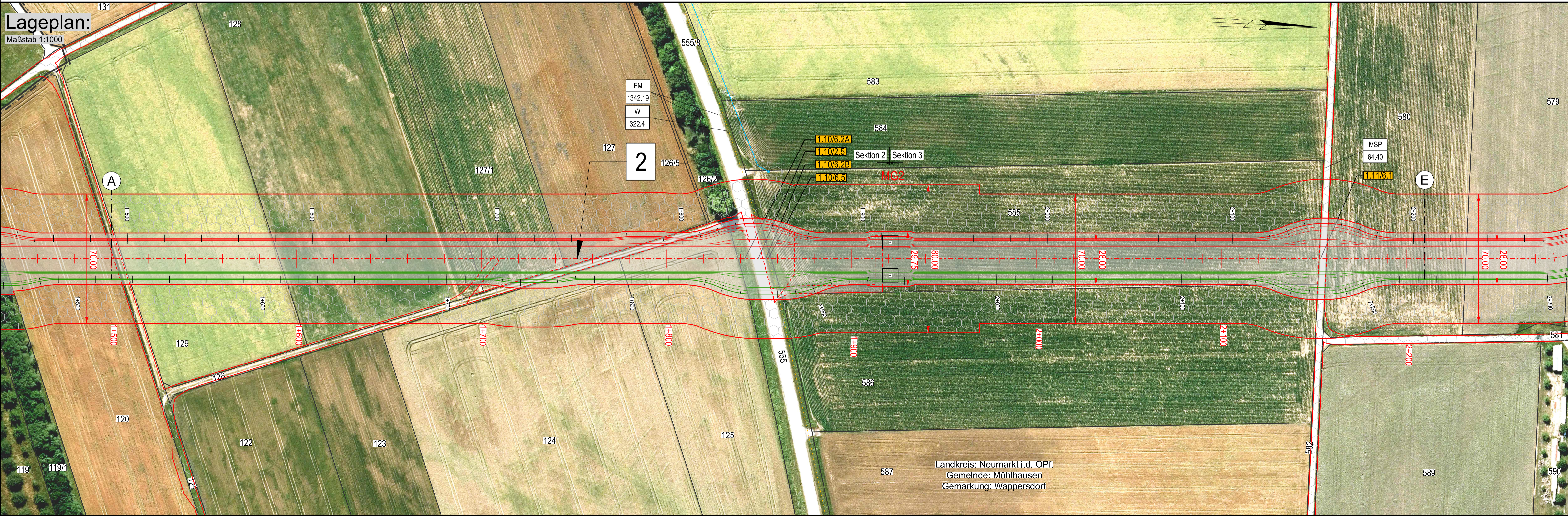

Unterlage 7.1  
Blatt 35 / 57

Raitersaich - Ludersheim - Sittling - Altheim  
380-kV-Ersatzneubauprojekt  
LH-08-B171  
km 1+450 bis km 2+280  
Lt看.-Abschnitt B-Nord Sittling - Ludersheim\_West

System Phase	Art U <sub>n</sub> (in kV)	Kabeltyp	Schutzrohrtyp (Standard)
1.1-2.3	380 kV	ZKS/FLZY 1x3200 RMSQ	HDPE OD280 SDR 11/SDR 17
3.1-4.3	380 kV	ZKS/FLZY 1x3200 RMSQ	HDPE OD280 SDR 11/SDR 17
System 1-4	LWL	----	HDPE OD50 SDR 11

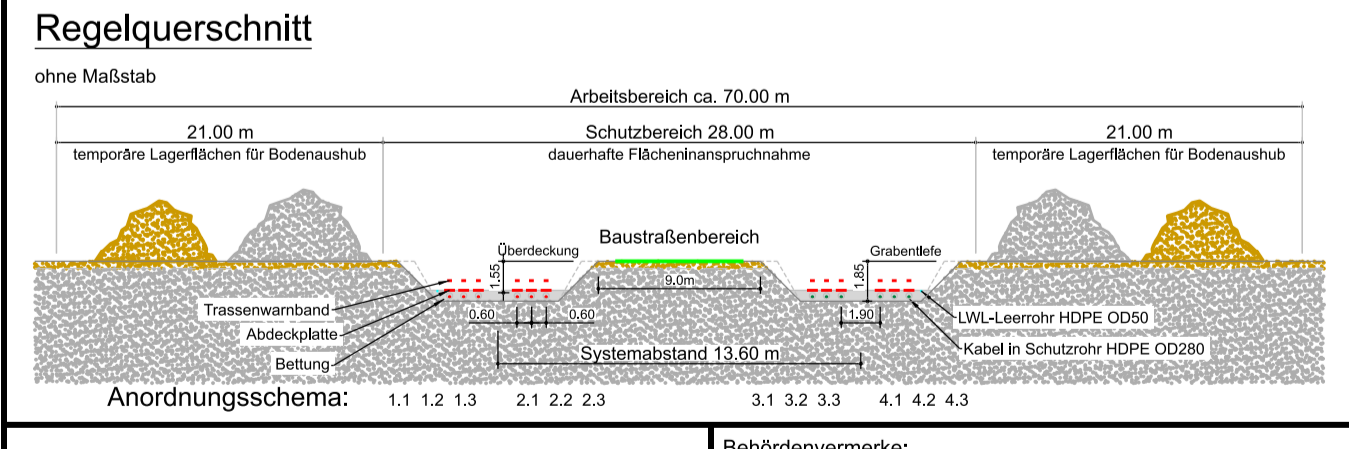

Planfeststellungsunterlage		Behördenvermerk:	
Aufgestellt: Bayreuth, 27.11.2024	I.V. gez.: Julia Götzel	Aufgestellt: 27.11.2024	I.V. gez.: Andreas Junginger
Firma: sweco	sweco GmbH, Grenzstraße 26, 06112 Halle/Saale	Maßstab: 1:1000	Ausgabedatum: 07.03.2025
		Datum: 28.02.2025	Name: Rapoport
		Bearb.: 03.03.2025	Gepr.: Geyer
		Dokumentiert:	Status: Auslegung
Zust.	Änderung	Datum	Name