

Profilplan:
Maßstab 1:1000

Längsprofil LH-08-B171 System 1 - Phase 1.1

Längsprofil LH-08-B171 System 4 - Phase 4.3

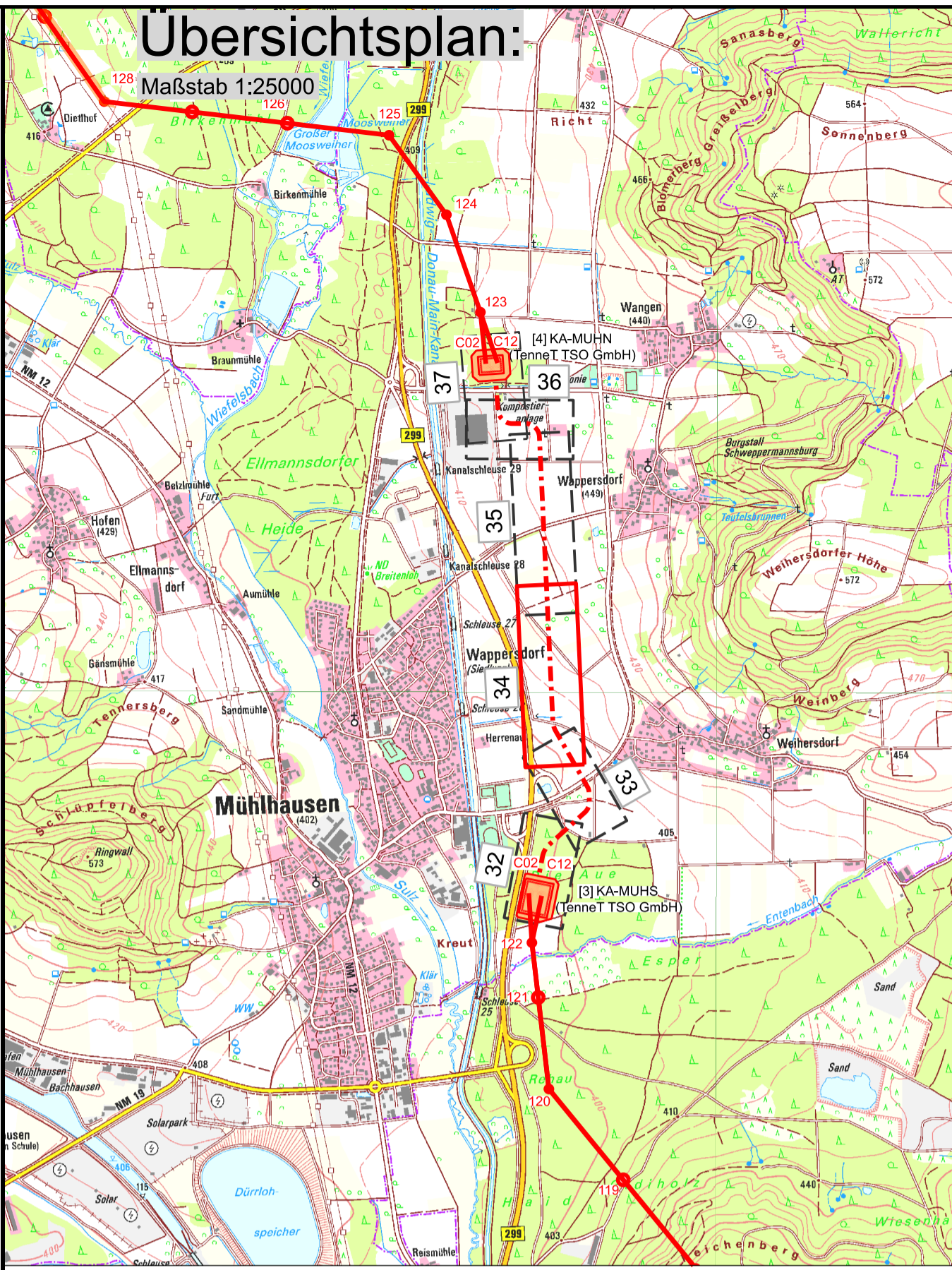
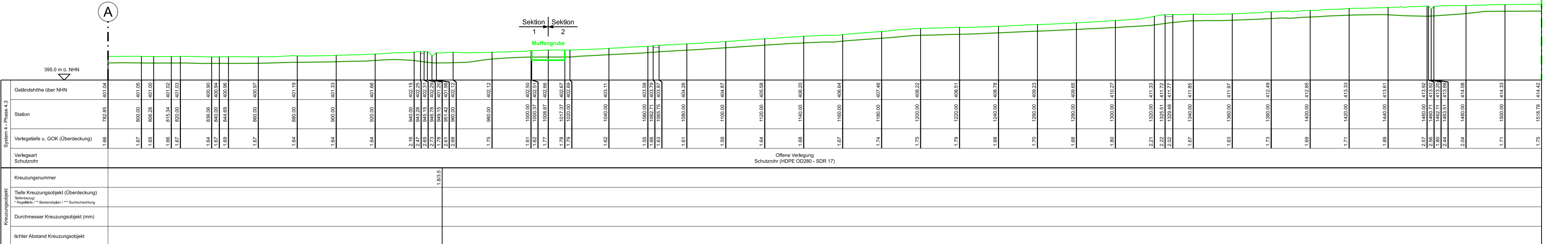
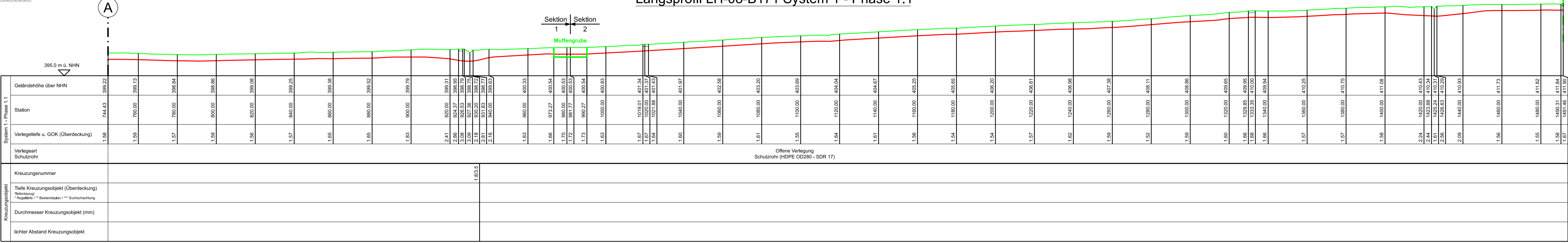

Die im Planwerk dargestellten Infrastrukturobjekte dienen ausschließlich zu Planungszwecken und ersetzen keine Schachtgenehmigung!

Lageplan:
Maßstab 1:1000

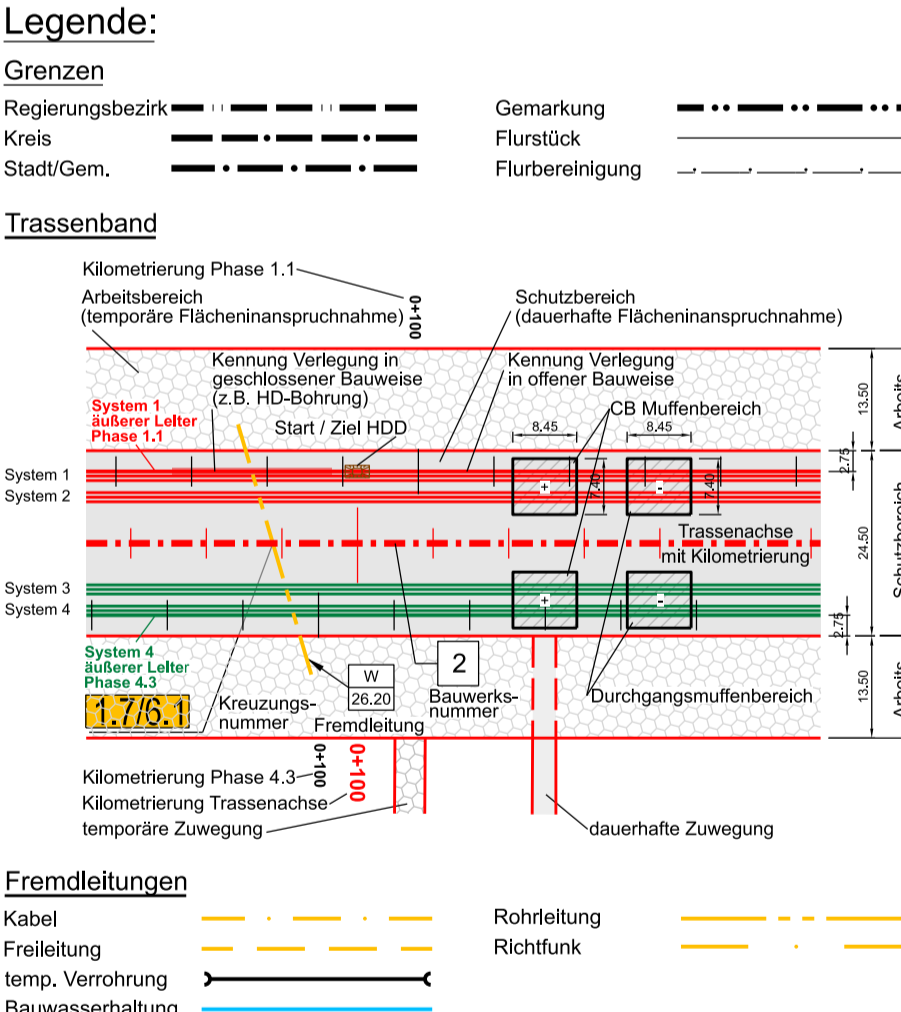
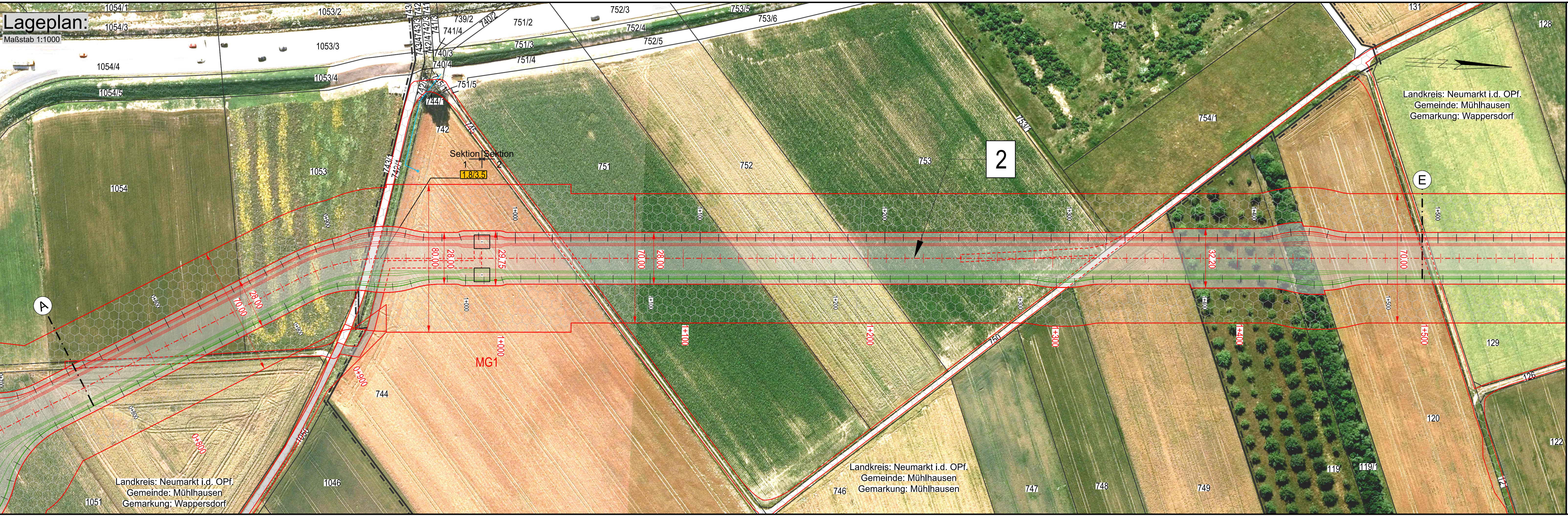

Unterlage 7.1
Blatt 34 / 57

Raitersaich - Ludersheim - Sittling - Altheim
380-kV-Ersatzneubauprojekt
LH-08-B171
km 0+700 bis km 1+570
Lt看.-Abschnitt B-Nord Sittling - Ludersheim_West

System Phase	Art U _n (in kV)	Kabeltyp	Schutzrohrtyp (Standard)
1.1-2.3	380 kV	2XS/FLZY 1x3200 RMSQ	HDPE OD280 SDR 11/SOR 17
3.1-4.3	380 kV	2XS/FLZY 1x3200 RMSQ	HDPE OD280 SDR 11/SOR 17
System 1-4	LWL	----	HDPE OD50 SDR 11

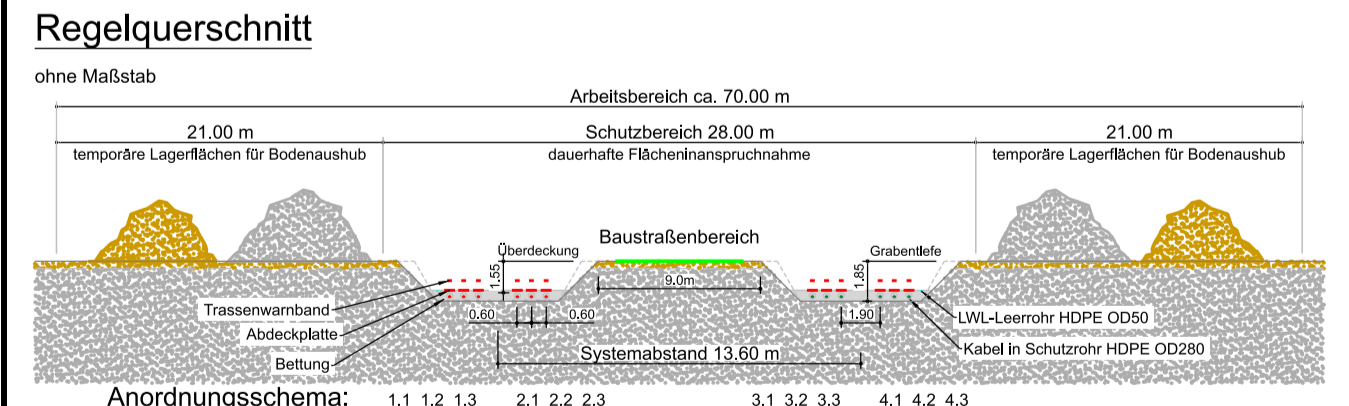

Planfeststellungsunterlage		Behördenvermerk:	
Aufgestellt: Bayreuth, 27.11.2024	I.V. gez.: Julia Götzel	Aufgestellt: 27.11.2024	I.V. gez.: Andreas Junginger
Firma: Sweco GmbH, Grenzstraße 26, 06112 Halle/Saale	Maßstab: 1:1000, Einheits: Meter	Ausgabedatum: 07.03.2025	Name: Rapoport, Geyer, Dokumentenart:
Status: Auslegung		Zust.: Änderung, Datum: Name	