

Maßstab 1:1000 / 1:500

Ⓔ

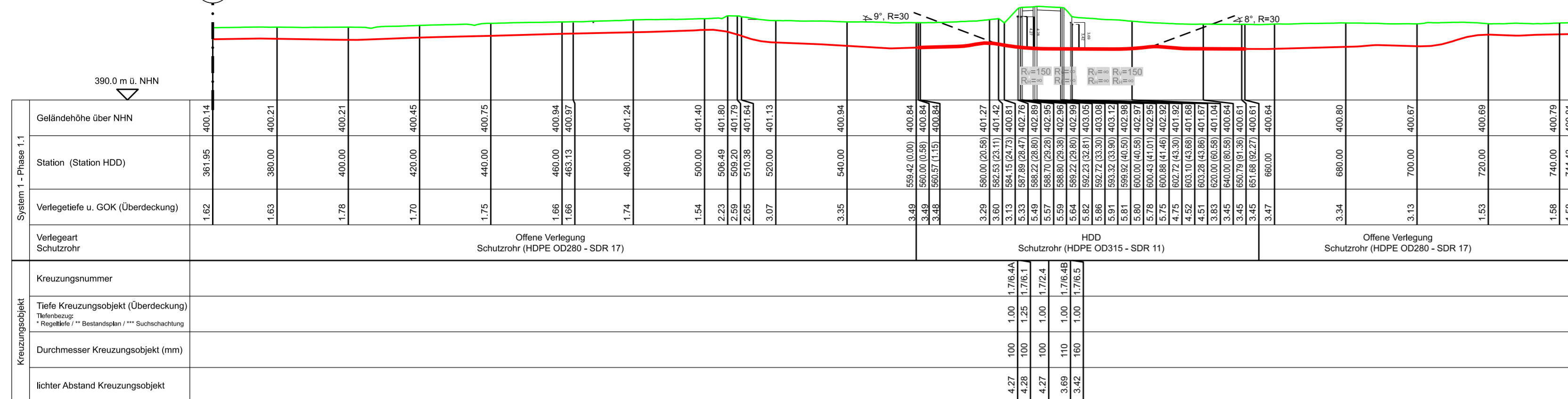

E

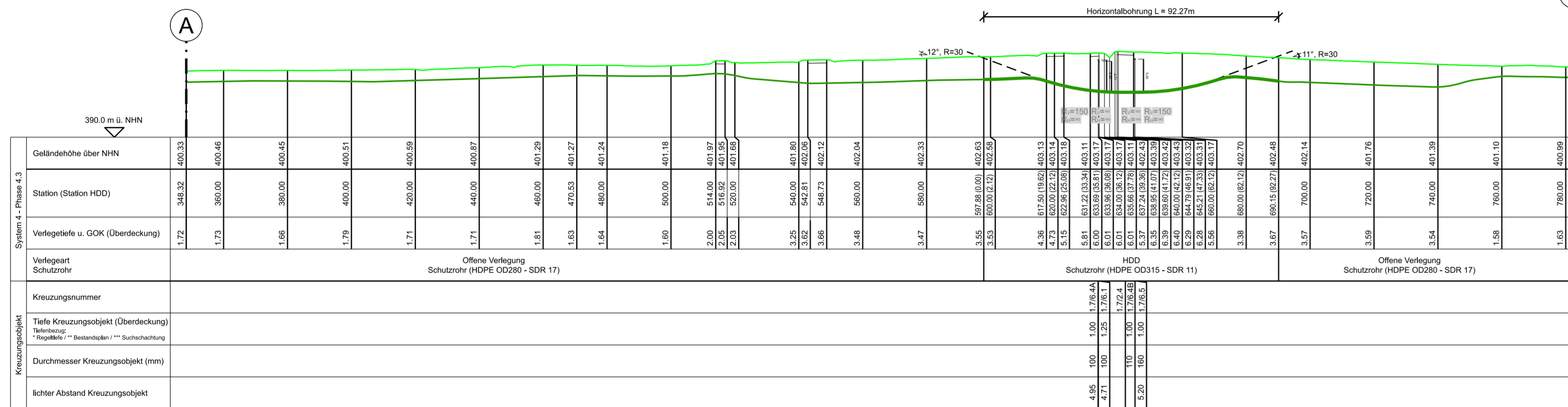

Maßstab 1:1000

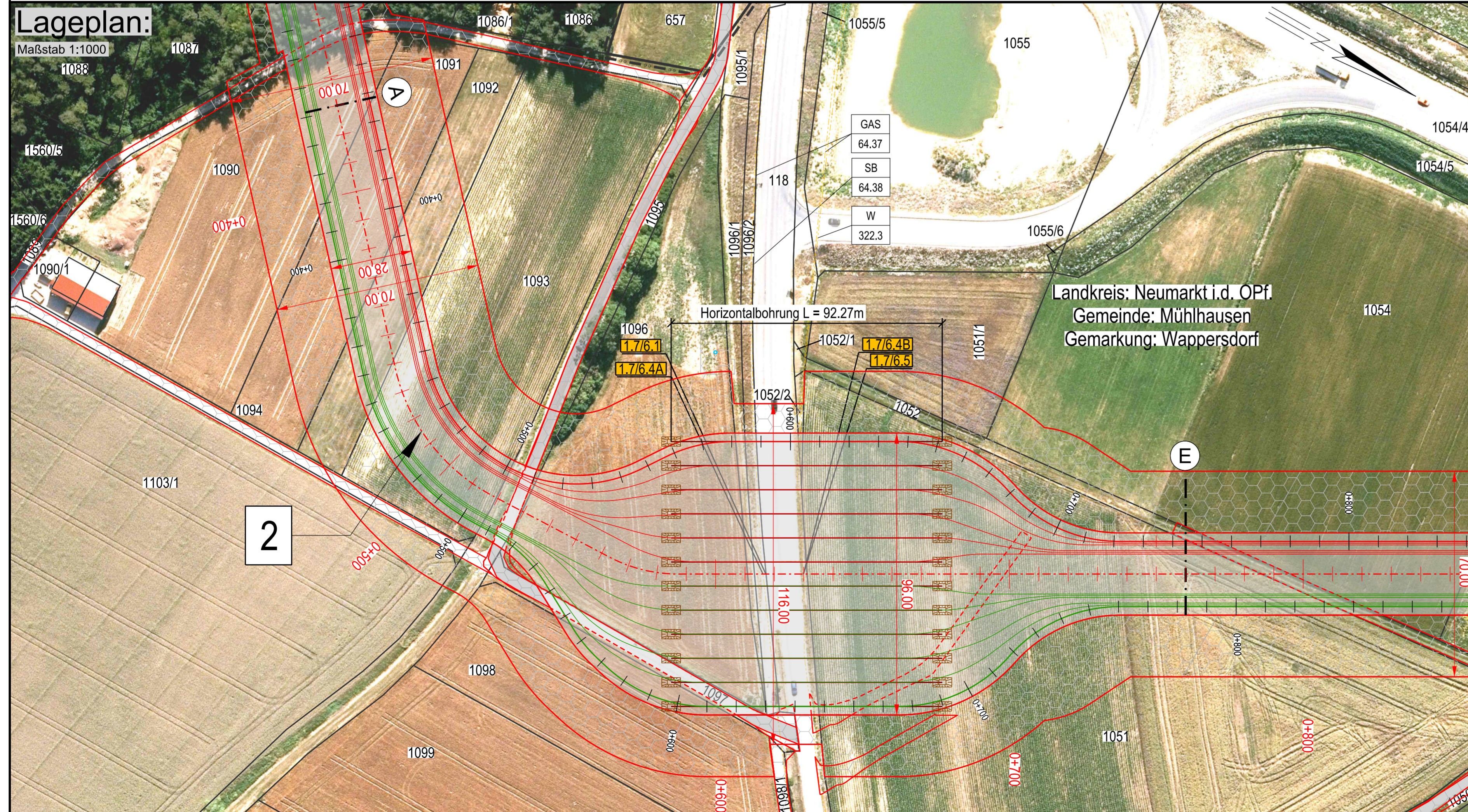

## Grenzen

Regierungsbezirk    ■■■■■■  
Kreis                 ■■■■■■  
Stadt/Gem.,        ■■■■■■

Gemarkung        ■■■■■■  
Flurstück          \_\_\_\_\_  
Flurbereinigung    - - - - -

## Kilometre

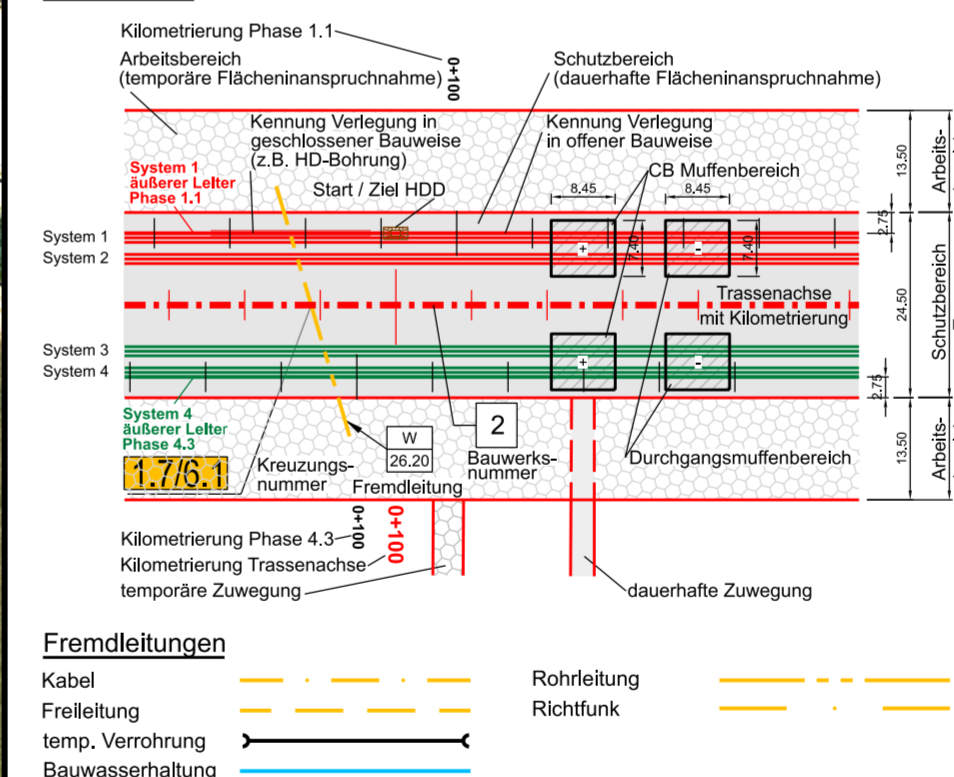

128 Maßstab 1:25000

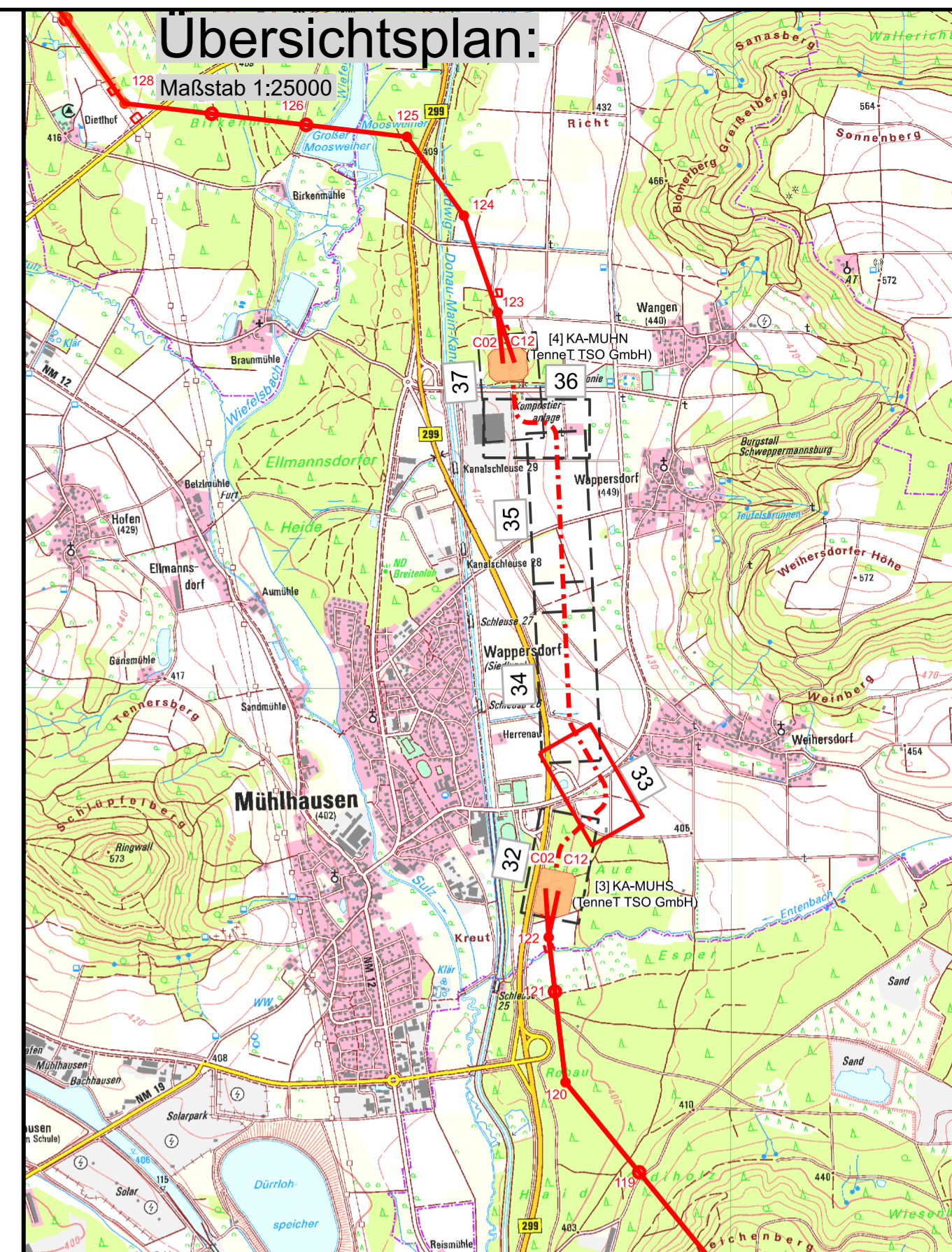

Quellvermerk: Auszug aus den Geobasisdaten des Amtes für Digitalisierung, Breitband und Vermessung © 2021/2022

**DIE IM PLANWERK DARGESTELLTEN INFRASTRUKTUROBJEKTE DIENEN AUSSCHLIESSLICH ZU PLANUNGSZWECKEN UND ERSETZEN KEINE SCHACHTGENEHMIGUNG!**

Unterlage 7.1  
Blatt 33 /57

Raitersaich - Ludersheim - Sittling - Altheim  
380-kV-Ersatzneubauprojekt  
LH-08-B171

## km 0+340 bis km 0+860

Ltg.-Abschnitt B-Nord Sittling - Ludersheim\_West

System Phase	Art U <sub>n</sub> (in kV)	Kabeltyp	Schutzrohrtyp (Standard)
1.1-2.3	380 kV	2XS(FL)2Y 1x3200 RMSO	HDPE OD280 SDR 11/SDR 17
3.1-4.3	380 kV	2XS(FL)2Y 1x3200 RMSO	HDPE OD280 SDR 11/SDR 17
System 1-4	LWL	****	HDPE OD50 SDR 11

ohne Maßstab

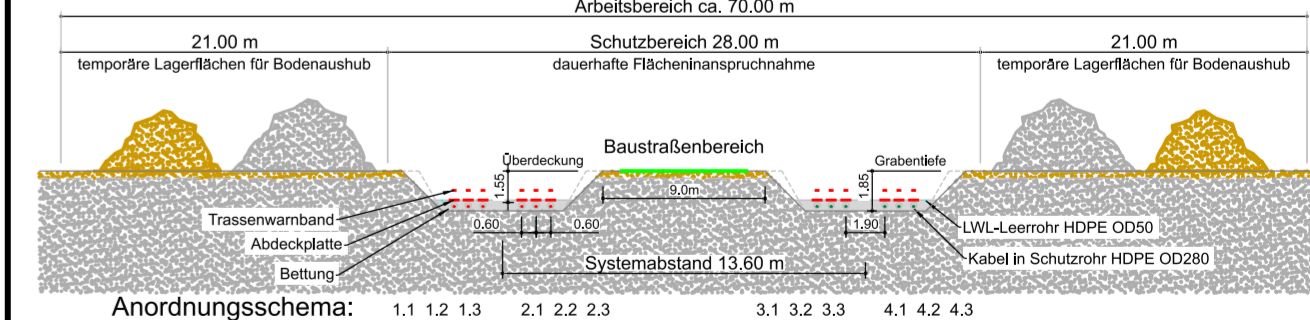



	Behördenvermerke
--	------------------

Aufgestellt  
Bayreuth, ..... 27.11.2024 .....

i.V. gez.: Julia Gotzler

i.V. gez.: Andreas Junginger

Firma		SWECO 		Maßstab: 1:1000		Ausgabedatum	
		Sweco GmbH				07.03.2025	
		Grenzstraße 26		Einheit:			
		06112 Halle/Saale		Meter			
				Datum		Name	
				Bearb. 28.02.2025		Rapoport	
				Gepr. 03.03.2025		Geyer	
				Dokumentenart:			
				Status:		Auslegung	
							
Zust	Änderung	Datum	Name				

Status, Fährstang	