

Profilplan:  
Maßstab 1:1000 / 1:500

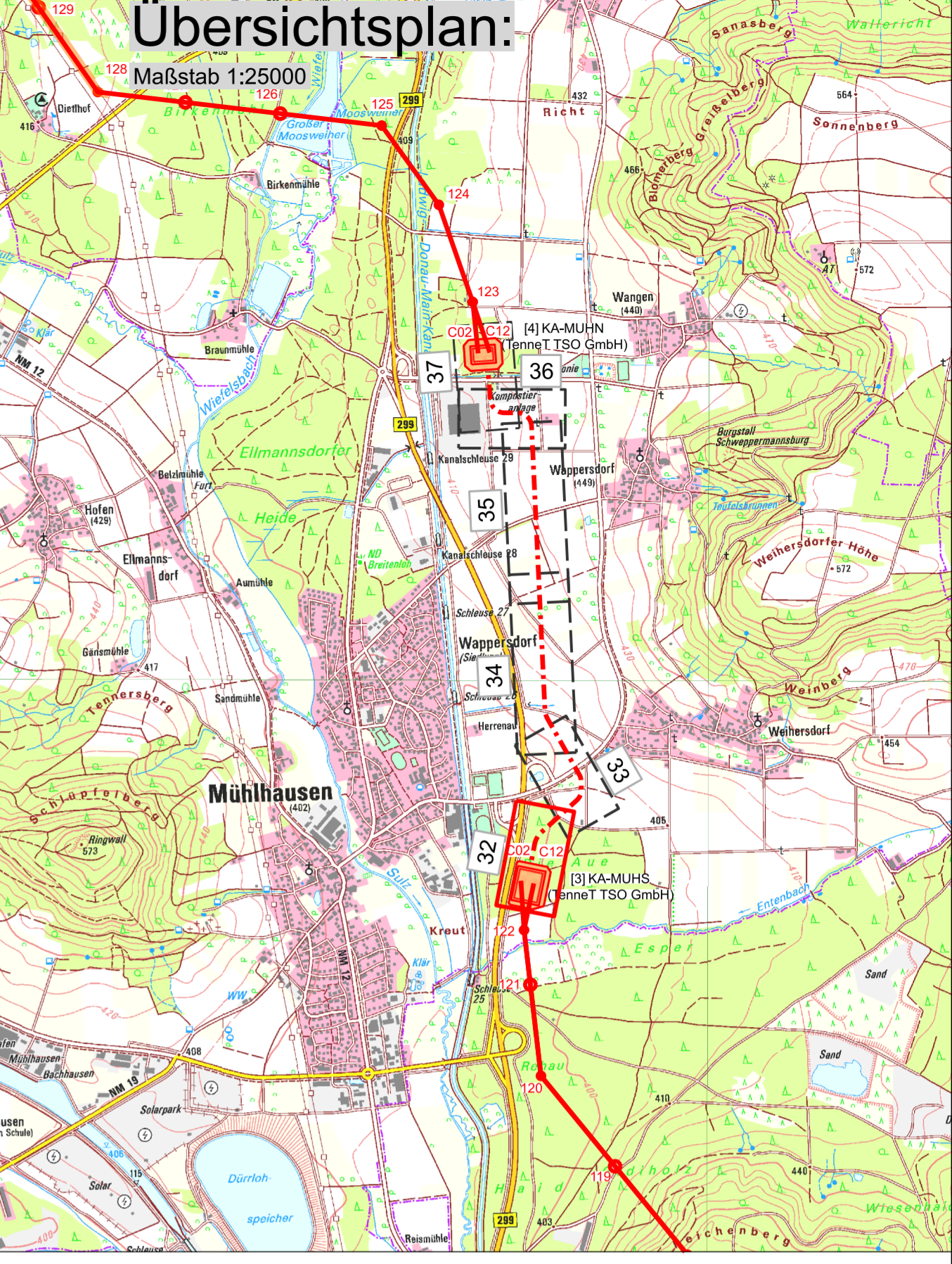
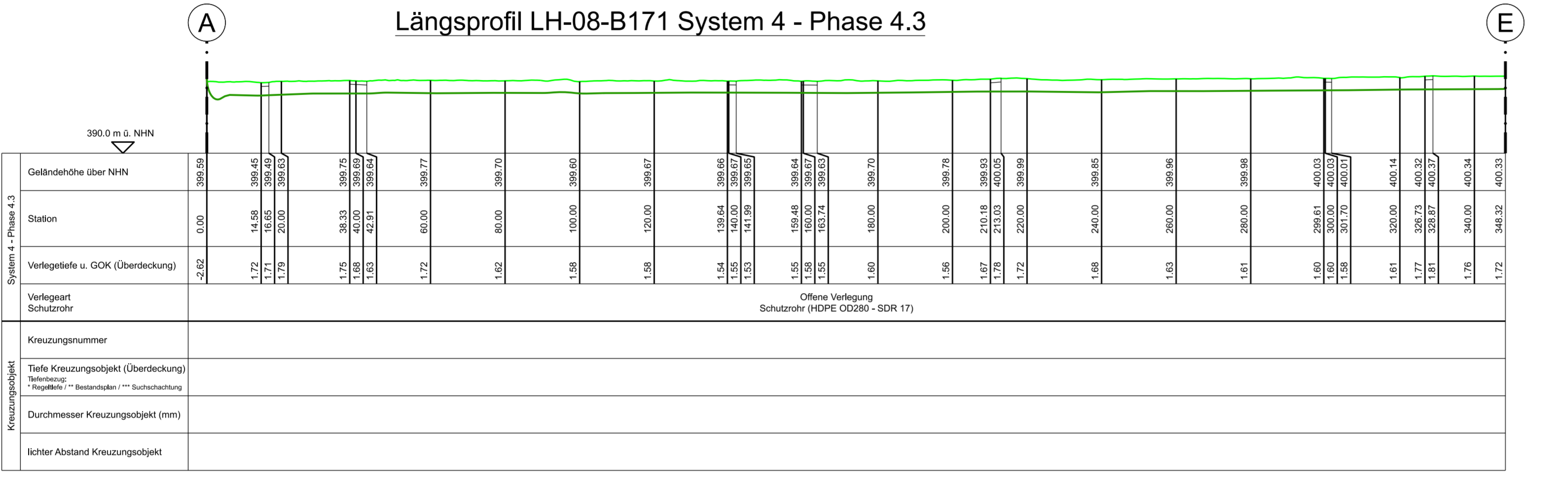
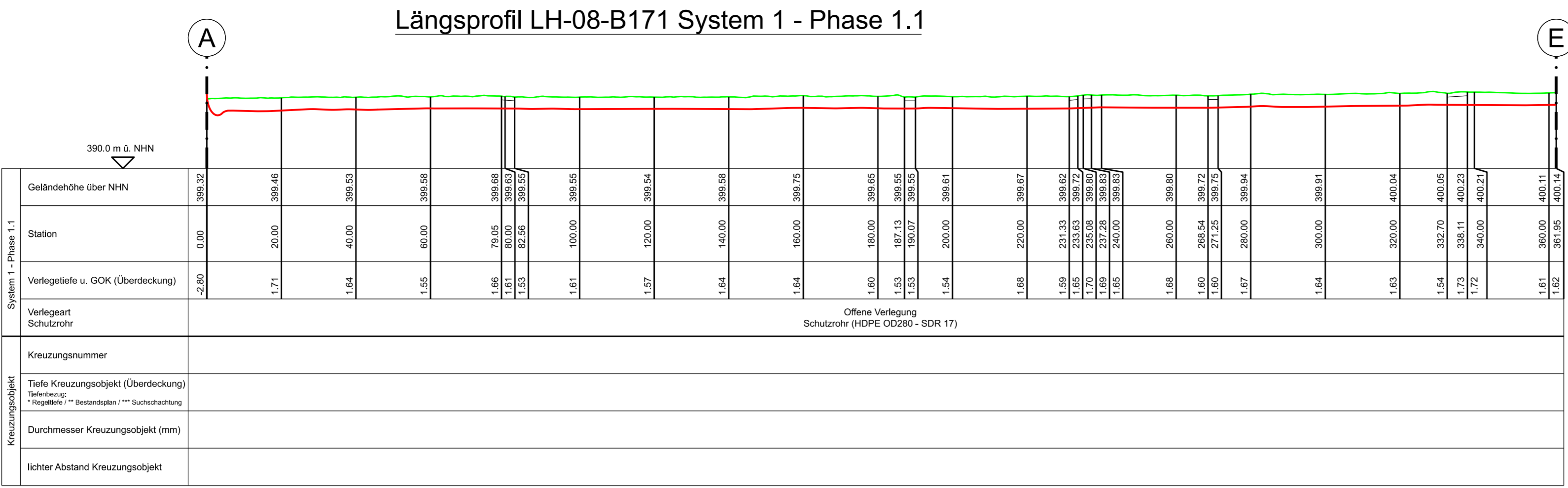

Quellvermerk: Auszug aus den Geobasisdaten des Amtes für Digitalisierung, Breitband und Vermessung © 2021/2022

DIE IM PLANWERK DARGESTELLTEN INFRASTRUKTUROBJEKTE DIENEN AUSSCHLIESSLICH ZU PLANUNGSZWECKEN UND ERSETZEN KEINE SCHACHTGENEHMIGUNG!

Lageplan:  
Maßstab 1:1000

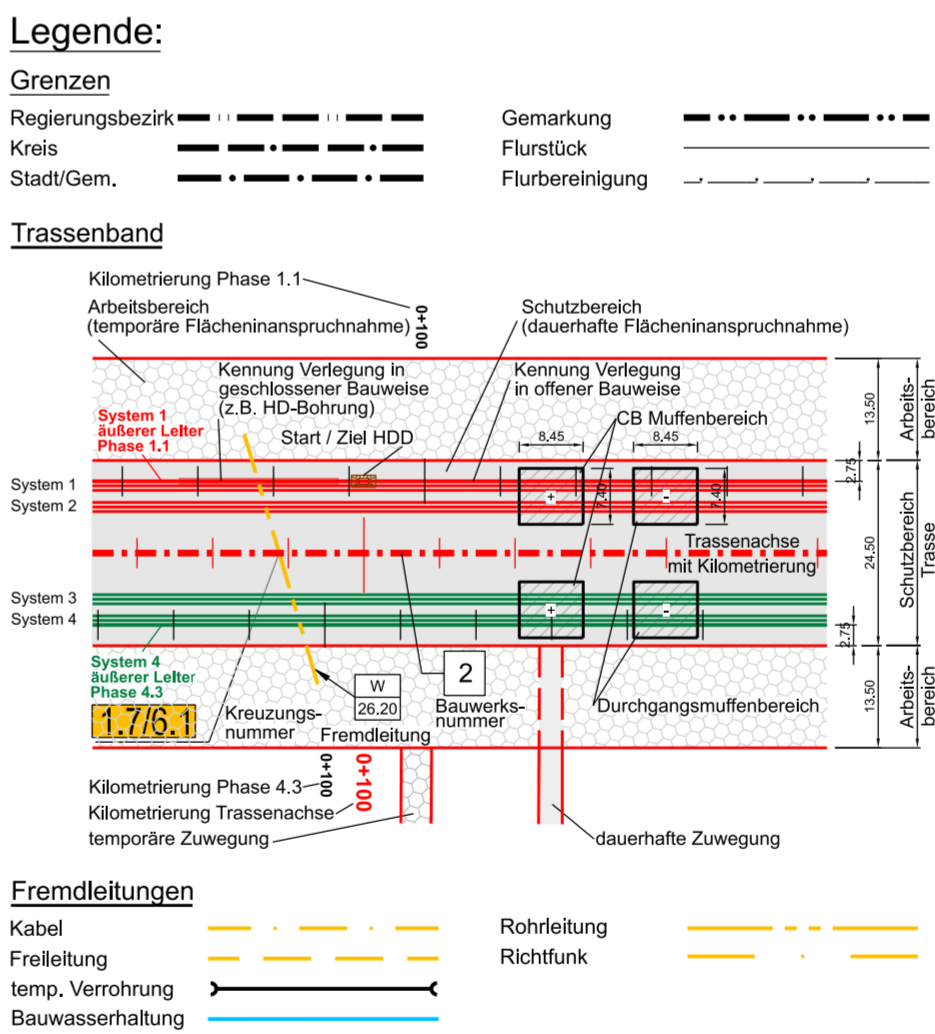
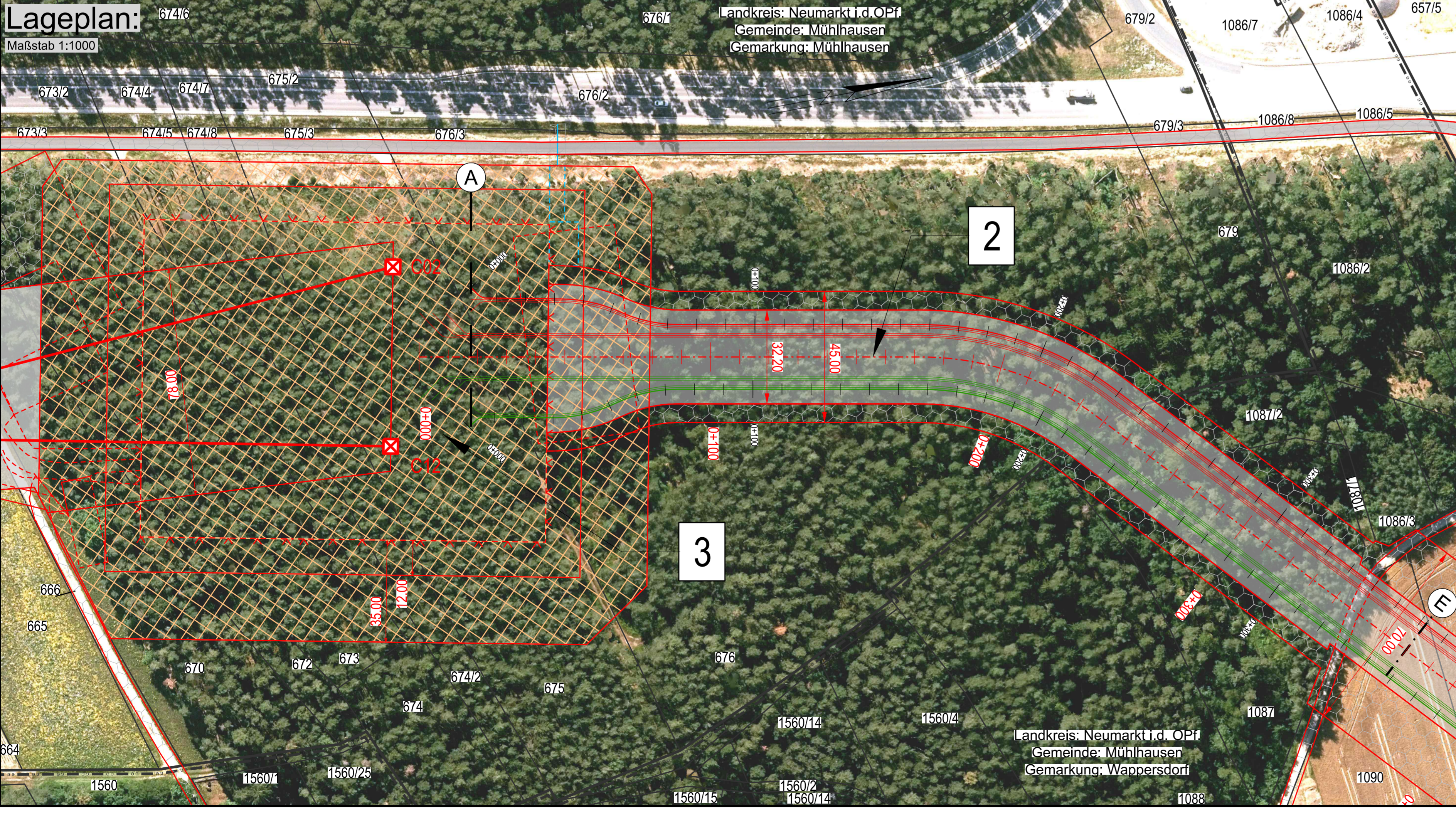

Unterlage 7.1  
Blatt 32/57

Raitersaich - Ludersheim - Sittling - Altheim  
380-kV-Ersatzneubauprojekt  
LH-08-B171  
Lage-/Profilplan Erdkabel  
km 0+000 bis km 0+390  
Ltg.-Abschnitt B-Nord Sittling - Ludersheim\_West

System Phase	Art U <sub>n</sub> (in kV)	Kabeltyp	Schutzrohrtyp (Standard)
1.1-2.3	380 kV	ZXS(FL)2Y 1x3200 RMSO	HDPE OD280 SDR 11/SDR 17
3.1-4.3	380 kV	ZXS(FL)2Y 1x3200 RMSO	HDPE OD280 SDR 11/SDR 17
System 1-4	LWL	****	HDPE OD50 SDR 11

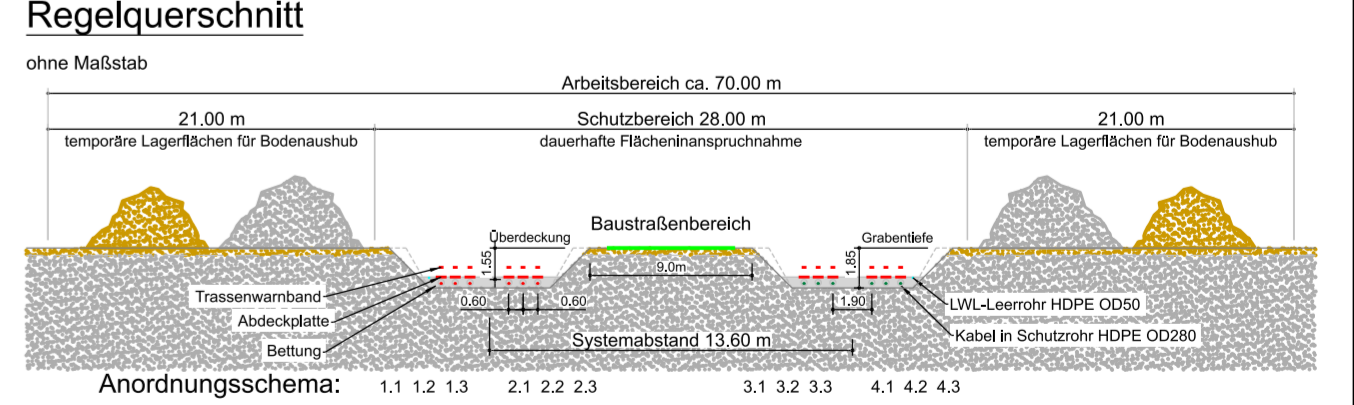

Planfeststellungsunterlage

Aufgestellt  
Bayreuth, ....27.11.2024....

i.V. gez.: Julia Gotzler  
i.V. gez.: Andreas Junginger

Firma  
sweco  
Sweco GmbH  
Grenzstraße 26  
06112 Halle/Saale

Maßstab:  
1:1000  
Einheit:  
Meter

Ausgabedatum:  
07.03.2025

Datum  
Name  
Bearb.: 28.02.2025 Rapoport  
Gepr.: 03.03.2025 Geyer  
Dokumententart:

Status: Auslegung

Zust.: Änderung Datum Name

tennet