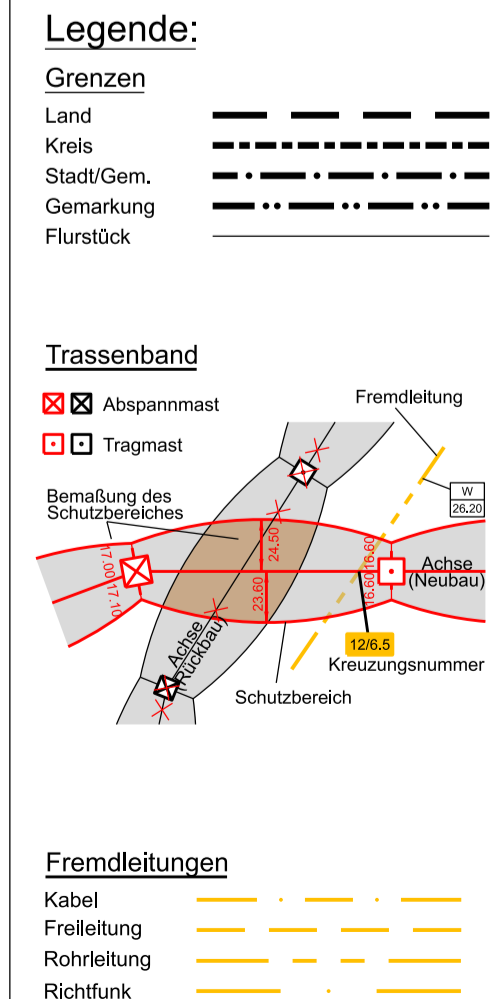
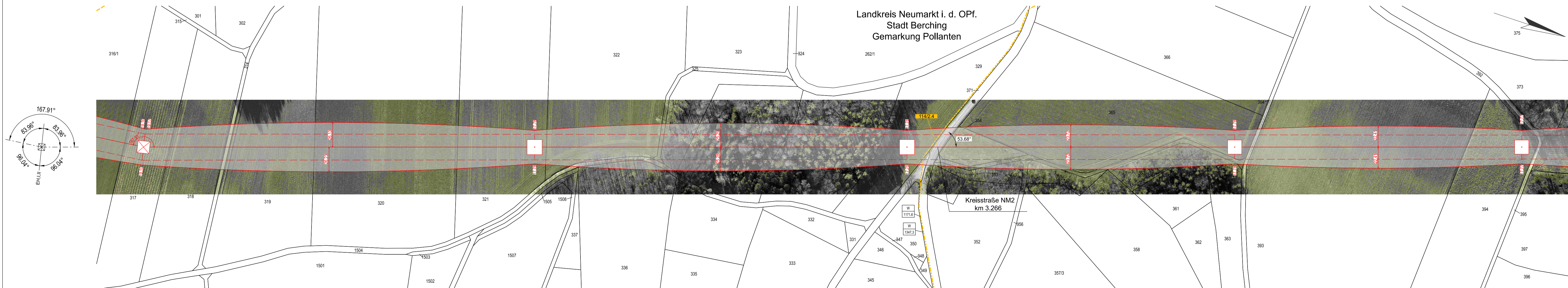

Lastfall-Liste	
1	Tmax
2	40°C+Wind
3	-5°C+Eis
4	-5°C+u.Z.
5	-5°C
6	+5°C+Wind
7	-20°C
8	-20°C+Wind

[illegible]

<table><tr><td>W</td></tr><tr><td>1171.6</td></tr></table>	W	1171.6	6.5 Wasserleitung Trinkwasser Stadt Berching	<table><tr><td>W</td></tr><tr><td>1347.3</td></tr></table>	W	1347.3	6.5 Wasserleitung Trinkwasser Zweckverband zur Wasserversorgung der Berching-Mittelholener Gruppe
W							
1171.6							
W							
1347.3							

Unterlage 7.1
Blatt 26/57

Raitersaich - Ludersheim - Sittling - Altheim
380-kV-Ersatzneubauprojekt

Längenprofil

LH-08-B171

Ltg.-Abschnitt B-Nord Sittling - Ludersheim_West

System	Sealtyp N (in kW)	BU Art	Seiltyp und Querschnitt	Seilnenn- Ausgabedatum	Tmax (in °C)	S (in N/mm²)	S (in N/mm²)	Stp
A.C.D	380	4	565-AL172-ST1A	DIN EN 50182/12.01	80	46,00	-	MZS
B.E.F	380	4	565-AL172-ST1A	DIN EN 50182/12.01	80	46,00	-	MZS
E.A	ESLK	1	OPGW-DS(S)BBB 2x43SMF (261-AL3/25- A205A-26,0)	-	40	45,43	-	MZS
EB	ESLK	1	OPGW-DS(S)BBB 2x43SMF (261-AL3/25- A205A-26,0)	-	40	45,61	-	MZS

Berechnungsnorm:	DIN EN 50341:2019-09	* Der hervorgehobene Wert ist im Plan dargestellt
Eisgebietsfaktor:	2.0	Fremdeigentum: *
Windgebietsfaktor:	1.0	
Fallbeschleunigung:	9.81m/s²	Seitl. Überhöhung li.: - - - - -
UTM-Maßstabsfaktor:	0.999629	Seitl. Überhöhung re.: - - - - - unter den äußeren Leitern

Planfeststellungsunterlage	Behördenvermerke:
----------------------------	-------------------

Aufgestellt	
avreuth	27.11.2024

V. gez.: Julia Gotzler
I.V. gez.: Andreas Junginger

[illegible]

 Sweco GmbH Grenzstraße 26	Maßstab: 1:2000/500	Ausgabedatum: 07.04.2025
	Einheit: m	

06112 Halle/Saale		Lichtm. Meter		
			Datum	Name

			Bearb.	03.04.2025	Rapoport
			Gepr.	04.04.2025	Jurek

			Dokumentenart:
			Stichtag:

Status: Auslegung
 TENNET

Änderung	Datum	Name
		