

220-kV-Leitung Ludersheim - Altheim  
LH-08-B52  
**Lage-/Rechtserwerbsplan**  
Mast Nr. 190 bis Mast Nr. 184

Rückbau

**Legende Freileitung:**

Masttyp: 1 WA160-24.00, 2 T1-26.00

Feldlänge: -325.01-

Mastnummer: T1-26.00

Bemaßung des Schutzbereiches

Achse (Neubau)

Schutzbereich

**Grenzen**

Regierungsbezirk: ---

Kreis: ---

Stadt/Gem.: ---

Gemarkung: ---

Flurstück: ---

Flurbereinigung: ---

**Fremdleitungen**

Kabel: ---

Freileitung: ---

Rohrleitung: ---

Richtfunk: ---

**Rechtserwerb:**

dauerhafte Flächeninanspruchnahme durch "dingliche Sicherung": ---

bauzeitliche Flächeninanspruchnahme durch Neubau: ---

bestehende "dingliche Sicherung": ---

bauzeitliche Flächeninanspruchnahme durch Rückbau: ---

bestehende "dingliche Sicherung"/dauerhafte Flächeninanspruchnahme durch Neubau: ---

bauzeitliche Flächeninanspruchnahme durch Provisorium: ---

Grundstücksordnungsnummer Neubau/Rückbau: 5, 19

Eigentümerschlüsselnummer: 1

Flurstücksnummer: 37

**Planfeststellungsunterlage**

Aufgestellt: 27.11.2024  
Bayreuth, ...  
i.V. gez.: Julia Gotzler  
i.V. gez.: Andreas Junglinger

Firma: <b>sweco</b>	Maßstab: 1:2000	Ausgabedatum: 09.04.2025
	Einheit: Meter	
	Bearb. 04.04.2025	Rapoport
	Gepr. 07.04.2025	Frey
	Dokumententart:	
	Status: Auslegung	
Zust.	Änderung	Datum Name

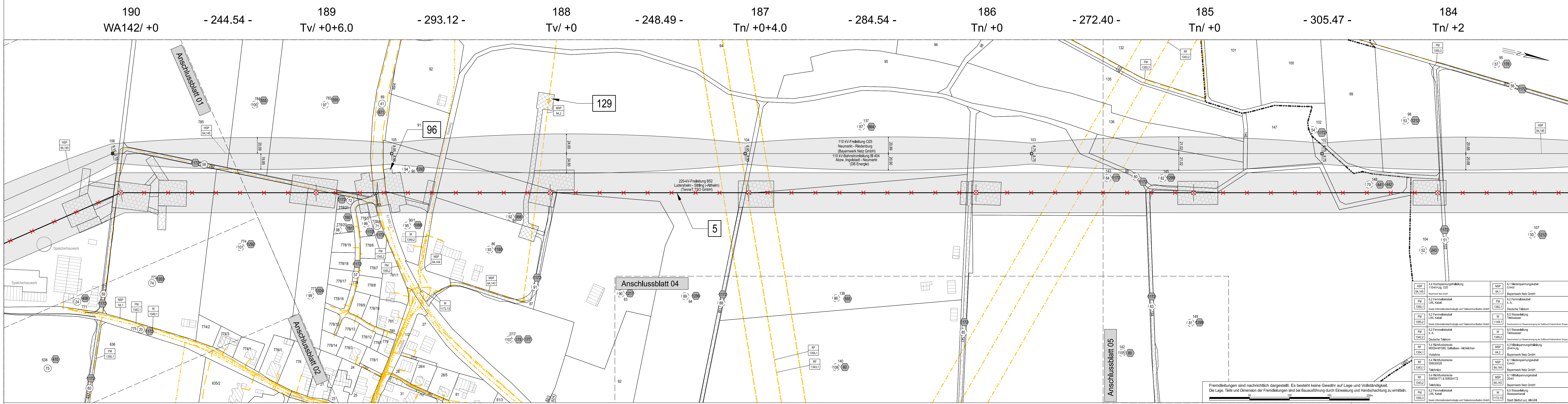

Landkreis Neumarkt i.d. OPf.

Stadt Dietfurt a.d.Altmühl

Gemarkung Zell

Gemarkung Arnsdorf