

Raitersaich - Ludersheim - Sittling - Altheim
380-kV-Ersatzneubauprojekt
LH-08-B171
Lage-/Rechtserwerbsplan
Mast Nr. 106 bis Mast Nr. 108, Zuwegung A (B171)
Ltg.-Abschnitt B-Nord Sittling - Ludersheim_West

Legende Freileitung:

Masttyp: 1 WA160-24,00
Feldlänge: -325,01-
Mastnummer: 2 T1-26,00

Bemalung des Schutzbereiches

Achse (Neubau)

Fremdleitung

Schutzbereich

Legende Erdkabel:

Arbeitsbereich

Schutzbereich

Achse

Kilometrierung

Durchgangs-Muffenbereich

0+100

0+200

temporäre Zuwegung

dauerhafte Zuwegung

0+100

0+200

1 Abspannmast

1 Tragmast

Bauwasserhaltung

temp. Verrohrung

1 Bauwerksnummer

Grenzen

Regierungsbezirk

Kreis

Stadt/Gem.

Gemarkung

Flurstück

Flurbereinigung

Fremdleitungen

Kabel

Freileitung

Rohrleitung

Richtfunk

Rechtserwerb:

dauerhafte Flächeninanspruchnahme durch "dingliche Sicherung"

bauzeitliche Flächeninanspruchnahme durch Neubau

bestehende "dingliche Sicherung"

bauzeitliche Flächeninanspruchnahme durch Rückbau

bestehende "dingliche Sicherung" /dauerhafte Flächeninanspruchnahme durch Neubau

bauzeitliche Flächeninanspruchnahme durch Provisorium

dauerhafter Erwerb Kabelübergangsanlage

Grundstücksordnungsnummer Neubau/Rückbau

Eigentümerschlüsselnummer

Flurstücksnummer

Planfeststellungsunterlage

Aufgestellt Bayreuth, 27.11.2024

i.V. gez.: Julia Gotzler i.V. gez.: Andreas Junginger

Firma

sweco

Maßstab: 1:2000

Einheit: Meter

Datum

Name

Bearb. 04.04.2025 Rapoport

Gepr. 07.04.2025 Frey

Dokumentenart:

Status: Auslegung

Tennet

Behördenvermerke:

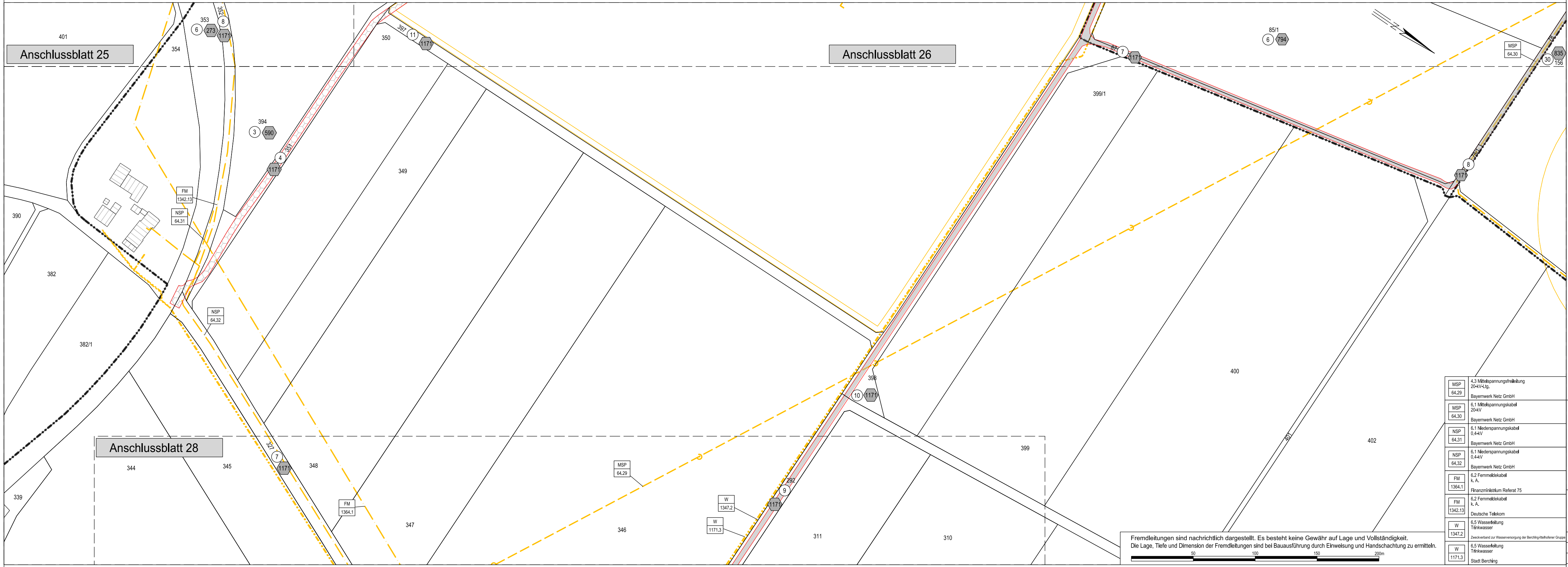

Gemarkung Holstein Landkreis Neumarkt i.d. Oberpfalz Stadt Berching Gemarkung Altmannsberg Gemarkung Winterzhofen Gemarkung Ernersdorf