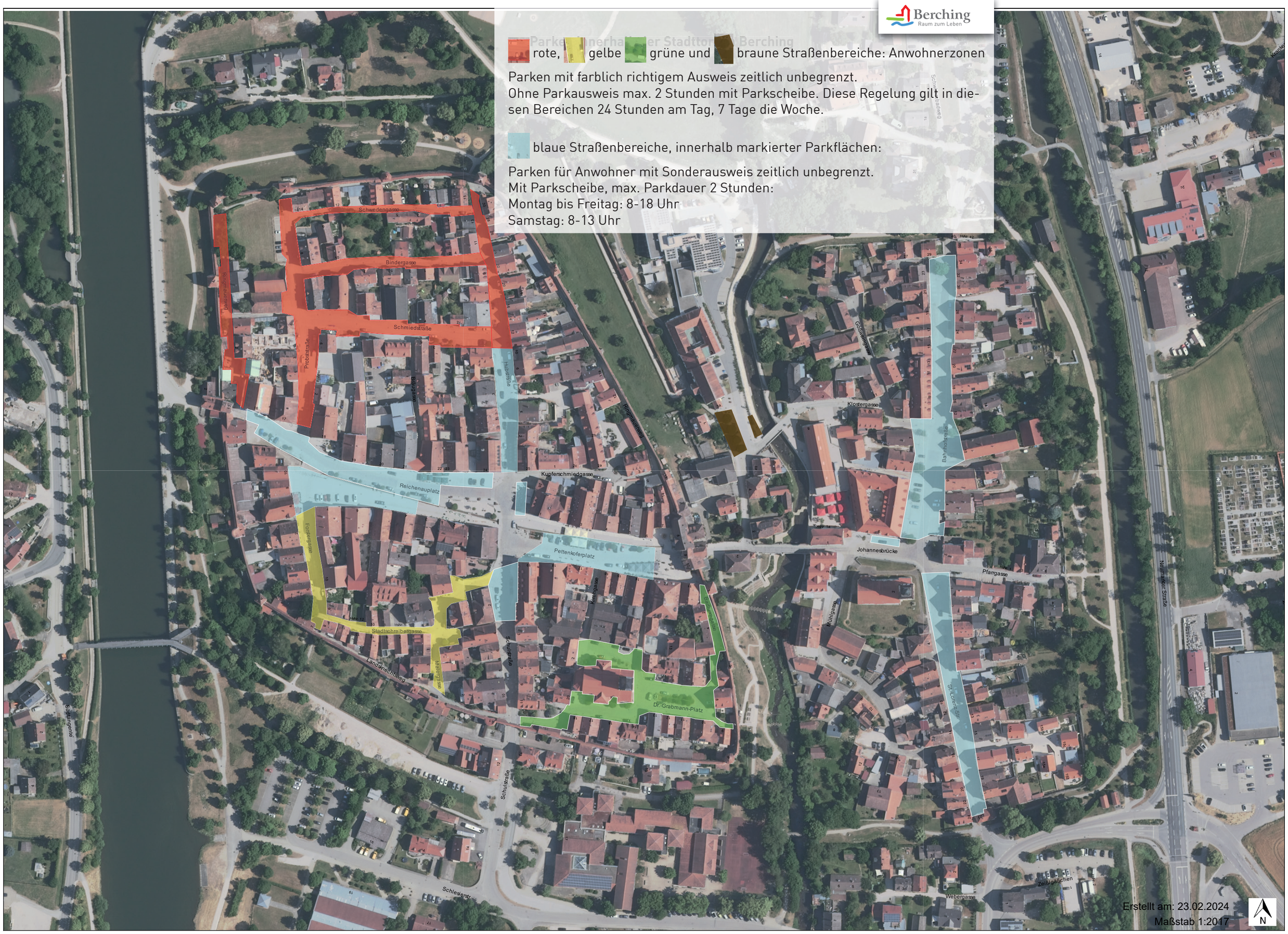
Berching
Raum zum Leben
rote, gelbe grüne und braune Straßenbereiche: Anwohnerzonen
Parken mit farblich richtigem Ausweis zeitlich unbegrenzt.
Ohne Parkausweis max. 2 Stunden mit Parkscheibe. Diese Regelung gilt in diesen Bereichen 24 Stunden am Tag, 7 Tage die Woche.
blaue Straßenbereiche, innerhalb markierter Parkflächen:
Parken für Anwohner mit Sonderausweis zeitlich unbegrenzt.
Mit Parkscheibe, max. Parkdauer 2 Stunden:
Montag bis Freitag: 8-18 Uhr
Samstag: 8-13 Uhr
Schwedengasse
Bindergasse
Schmiedstraße
Probststraße
Braugasse
Hubstraße
Ringmauerweg
Kupferschmiedgasse
Reichenauplatz
Forstergasse
Pettenkoferplatz
Stadtschreibergasse
Landsknechtsweg
Malergasse
Schulstraße
Dr.-Grabmann-Platz
Klostergasse
Bahnhofstraße
Johannesbrücke
Pfarrgasse
Mühlgasse
St.-Lorenz-Str.
Neumarkter Straße
Schlesierstr.
Webergasse
Zeißlgäßchen
Südtangente
Erstellt am: 23.02.2024
Maßstab 1:2017
N